

# Paramètres Outlook

## Outlook Express

Cliquer sur – Outils – Comptes... -

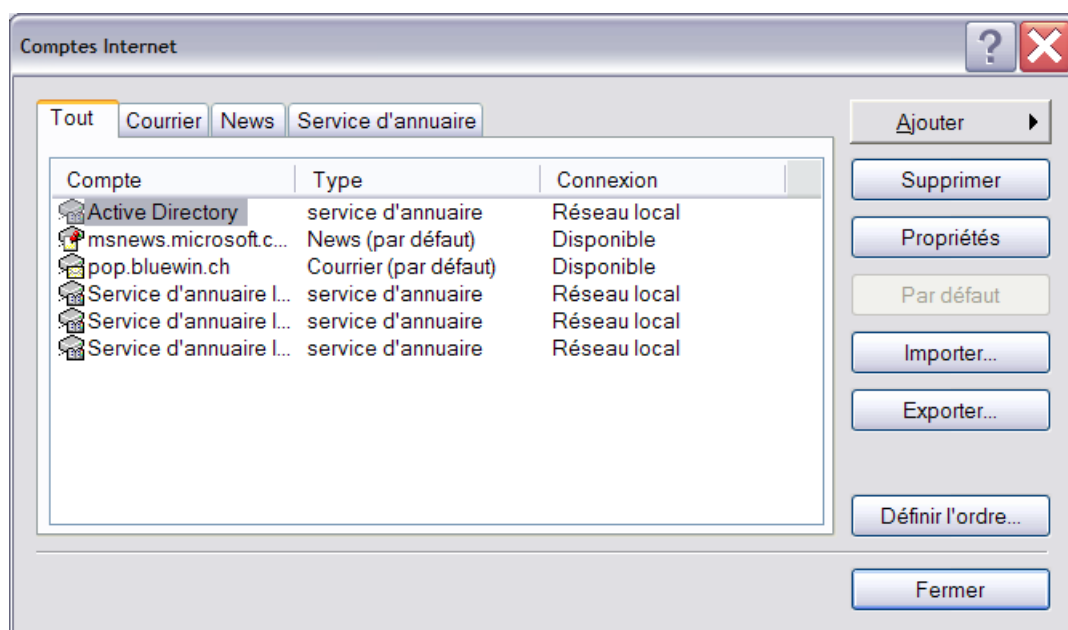

Cliquer sur l'onglet « Courrier »

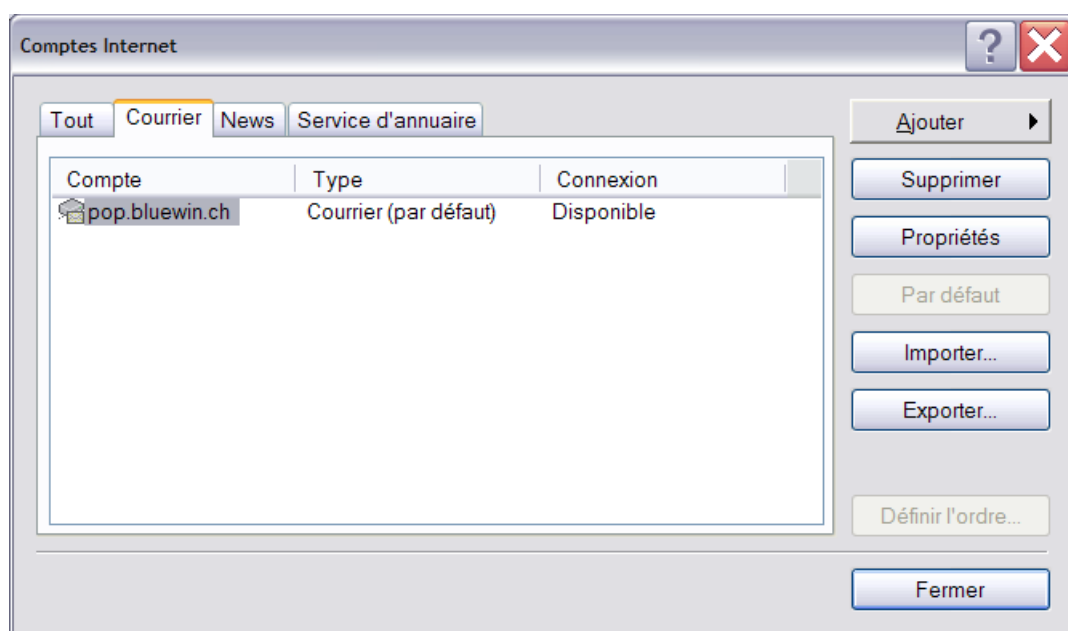

Cliquer sur le bouton « Propriétés »

## Propriétés du compte.

## Pour la version normale (non sécurisée).

Courrier sortant (SMTP) : **mail.bluewin.ch**

## Pour la version SMTP sécurisée de Bluewin (Réduit le SPAM).

Courrier sortant (SMTP) : **smtpauth.bluewin.ch**

Cocher : « Mon serveur requiert une authentification »,  
cliquer sur « Paramètres »,

Sélectionner « Utiliser des paramètres identiques à ceux du serveur de messagerie », OK

## Connexion.

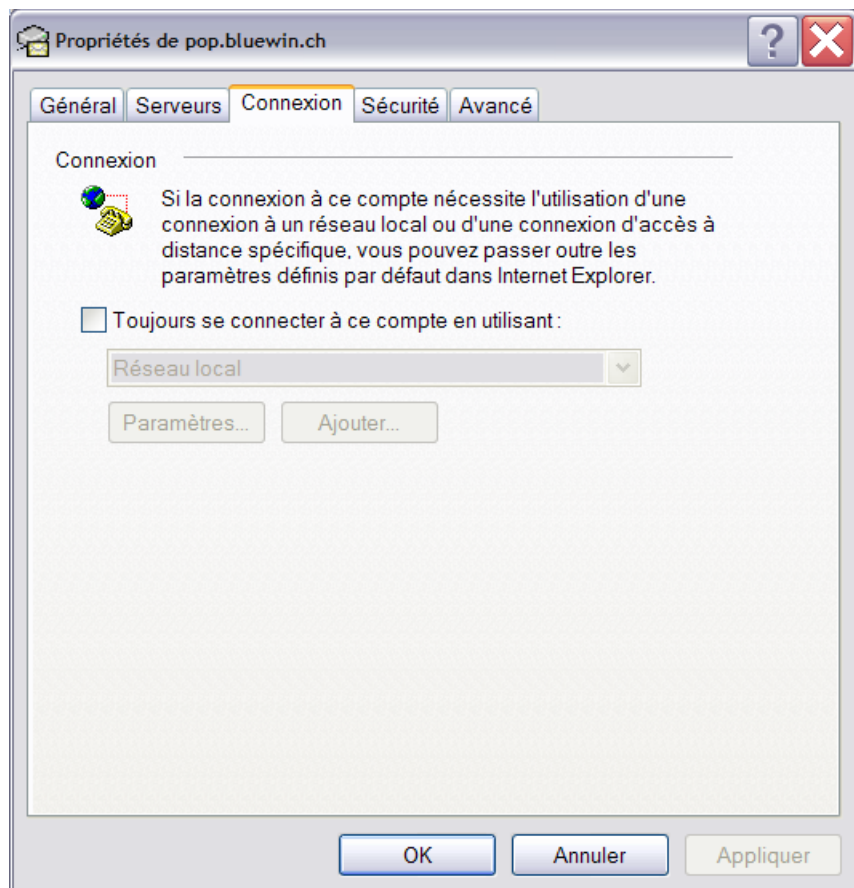

## Sécurité.

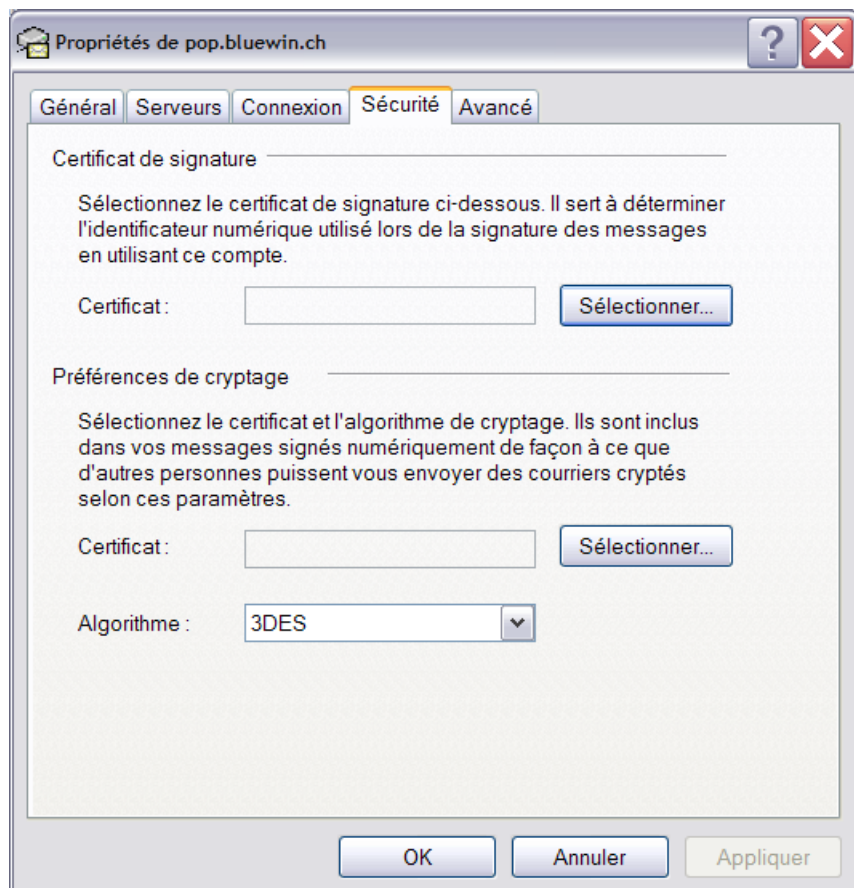

## Avancé - Pour la version normale (non sécurisée).

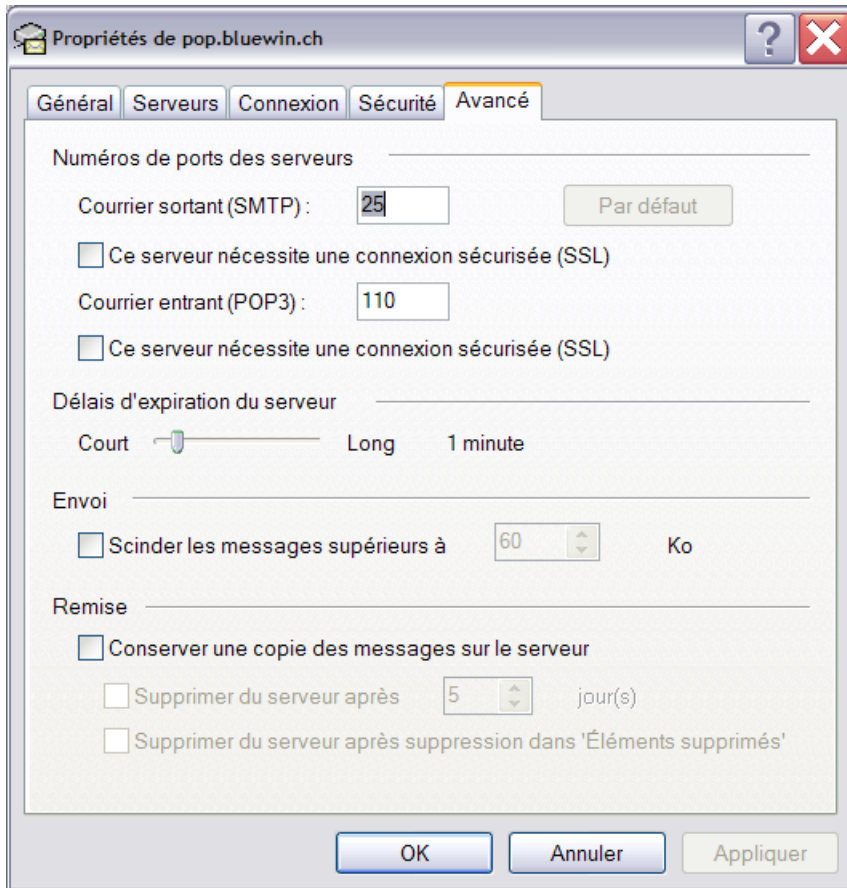

## Avancé - Pour la version SMTP sécurisée de Bluewin (Réduit le SPAM).

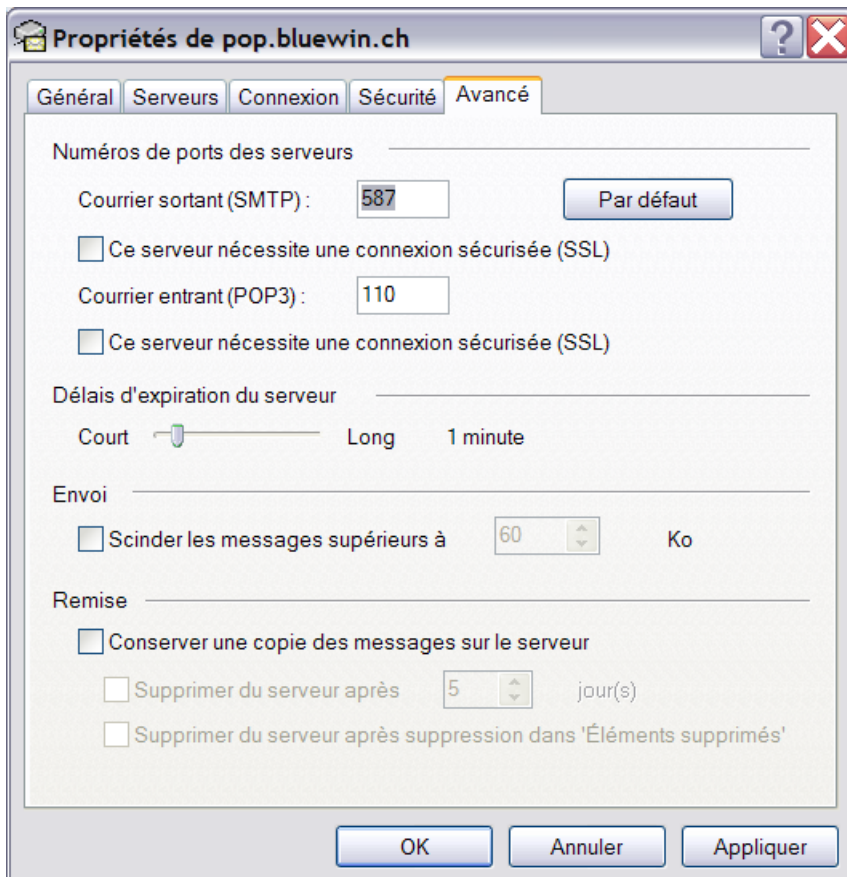

Courrier sortant (SMTP) : **587**

# Outlook 2003

Cliquer sur – Outils – Comptes de messagerie... -

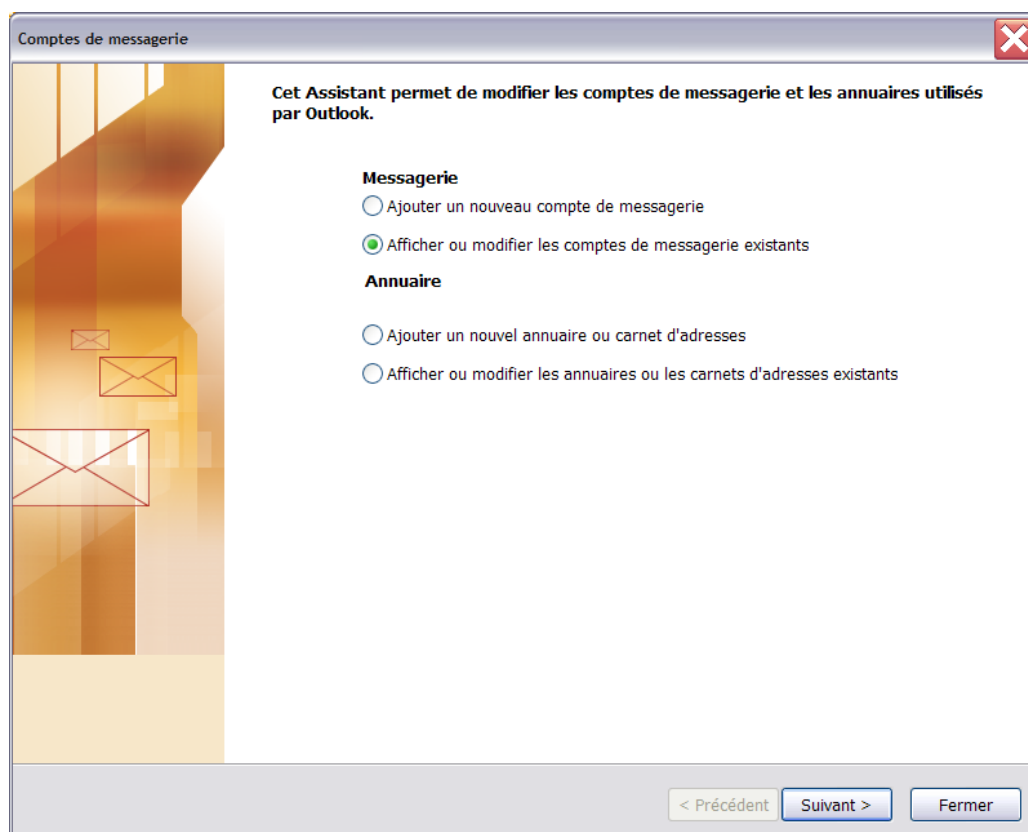
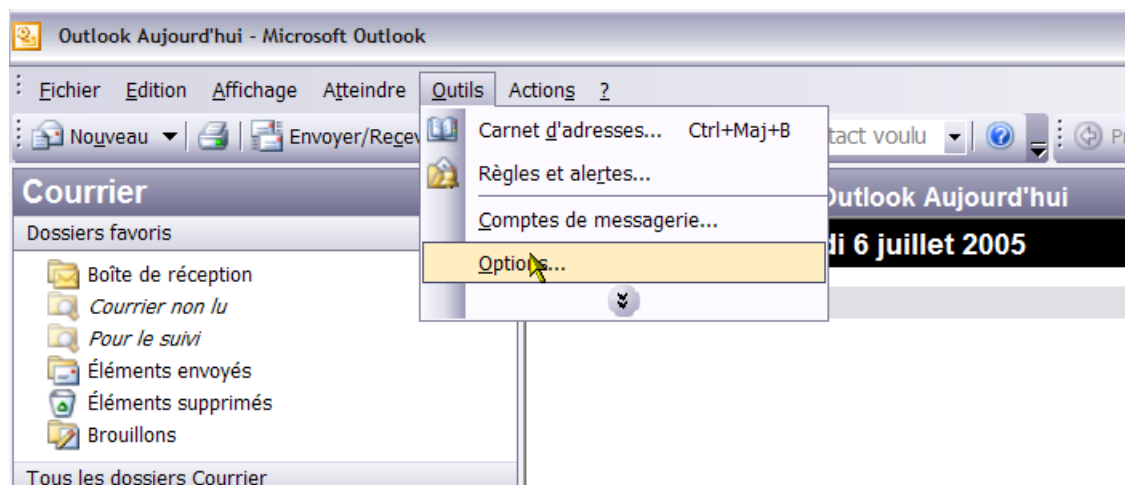

Suivant.

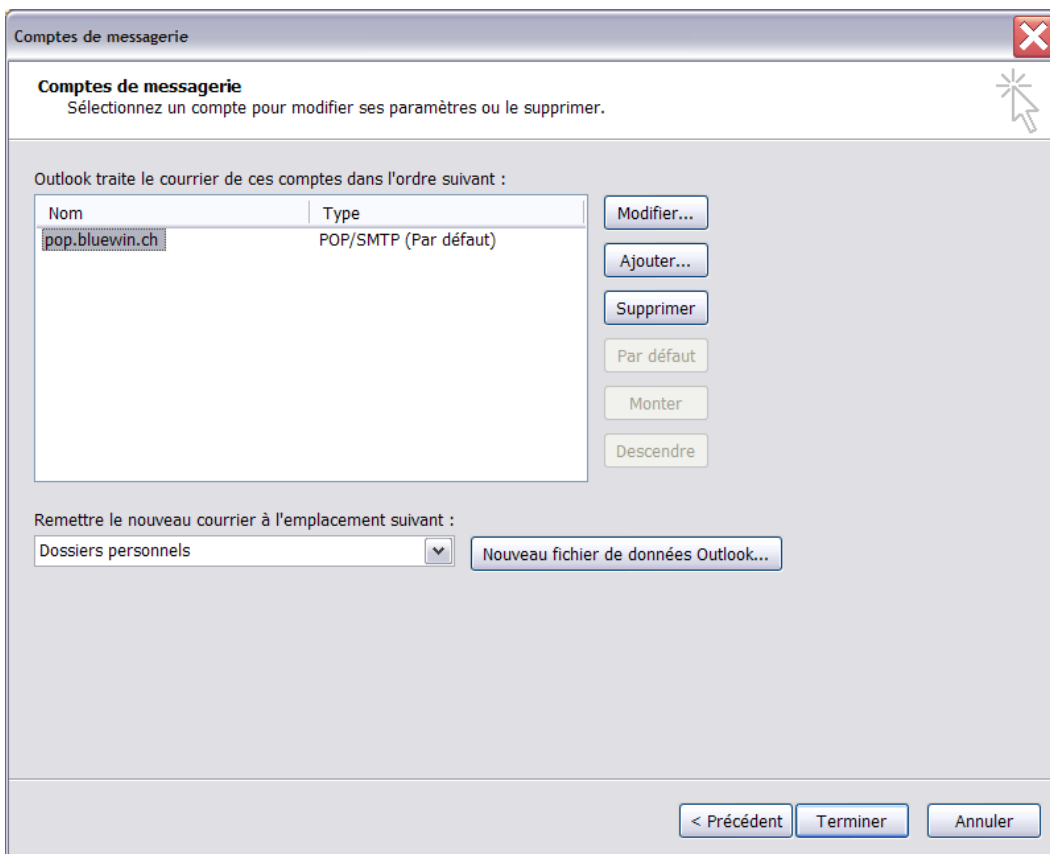

Cliquer sur le bouton « Modifier ».

**Pour la version normale de Bluewin (non sécurisée).**

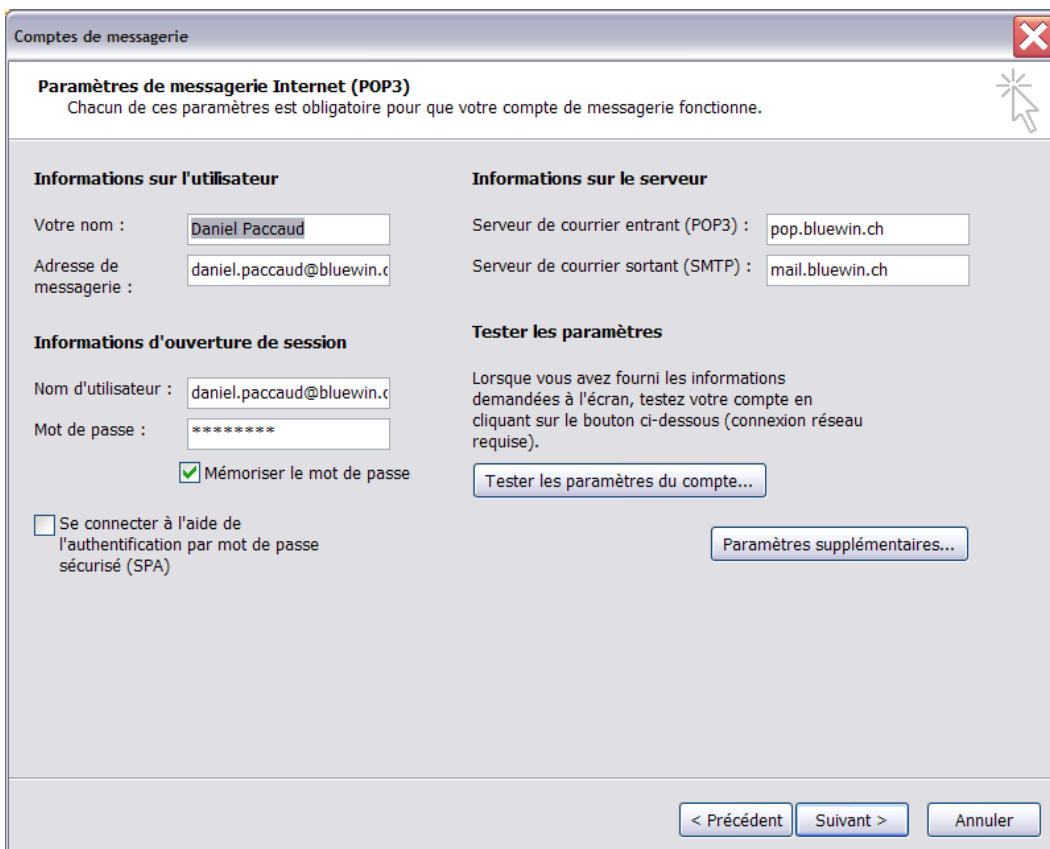

## Pour la version SMTP sécurisée de Bluewin (Réduit le SPAM).

**Comptes de messagerie**

**Paramètres de messagerie Internet (POP3)**  
Chacun de ces paramètres est obligatoire pour que votre compte de messagerie fonctionne.

**Informations sur l'utilisateur**

Votre nom : Daniel Paccaud

Adresse de messagerie : daniel.paccaud@bluewin.ch

**Informations sur le serveur**

Serveur de courrier entrant (POP3) : pop.bluewin.ch

Serveur de courrier sortant (SMTP) : smtpauth.bluewin.ch

**Informations d'ouverture de session**

Nom d'utilisateur : daniel.paccaud@bluewin.ch

Mot de passe : \*\*\*\*\*

Mémoriser le mot de passe

Se connecter à l'aide de l'authentification par mot de passe sécurisé (SPA)

**Tester les paramètres**

Lorsque vous avez fourni les informations demandées à l'écran, testez votre compte en cliquant sur le bouton ci-dessous (connexion réseau requise).

Tester les paramètres du compte...

Paramètres supplémentaires...

< Précédent   Suivant >   Annuler

Courrier sortant (SMTP) : **smtpauth.bluewin.ch**

Cliquez sur "Paramètres supplémentaires".

# Paramètres de messagerie internet.

## Général.

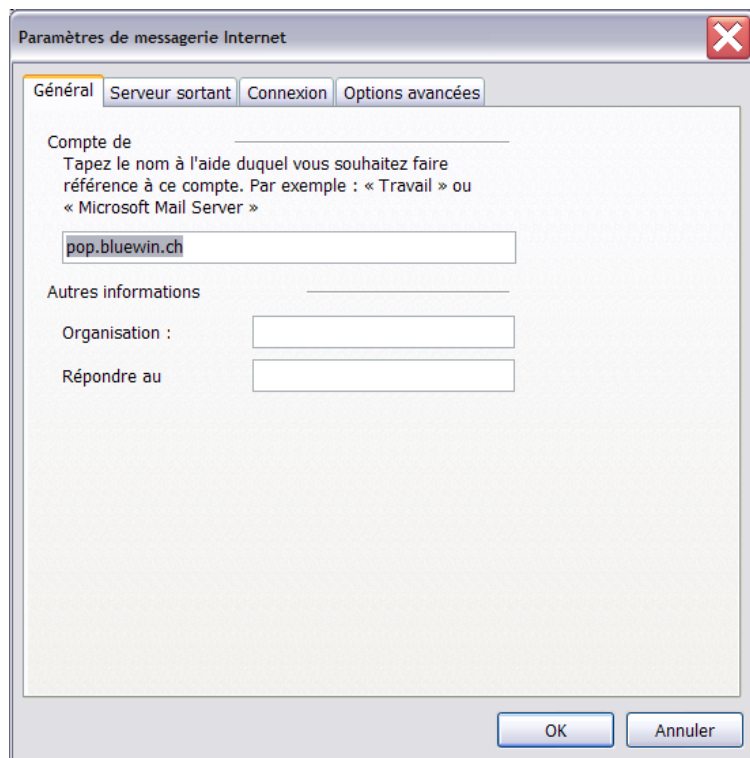

Paramètres de messagerie Internet

Général | Serveur sortant | Connexion | Options avancées

Compte de \_\_\_\_\_  
Tapez le nom à l'aide duquel vous souhaitez faire référence à ce compte. Par exemple : « Travail » ou « Microsoft Mail Server »

Autres informations \_\_\_\_\_

Organisation :

Répondre au

OK Annuler

## Serveur sortant - Pour la version normale (non sécurisée).

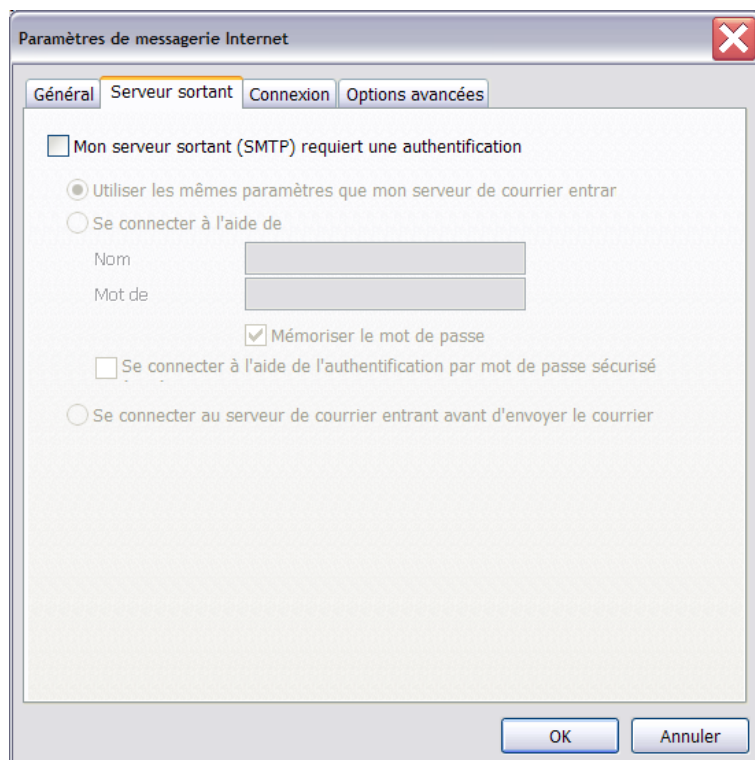

Paramètres de messagerie Internet

Général | Serveur sortant | Connexion | Options avancées

Mon serveur sortant (SMTP) requiert une authentification

Utiliser les mêmes paramètres que mon serveur de courrier entrant

Se connecter à l'aide de

Nom

Mot de

Mémoriser le mot de passe

Se connecter à l'aide de l'authentification par mot de passe sécurisé

Se connecter au serveur de courrier entrant avant d'envoyer le courrier

OK Annuler

## Serveur sortant - Pour la version SMTP sécurisée de Bluewin (Réduit le SPAM).

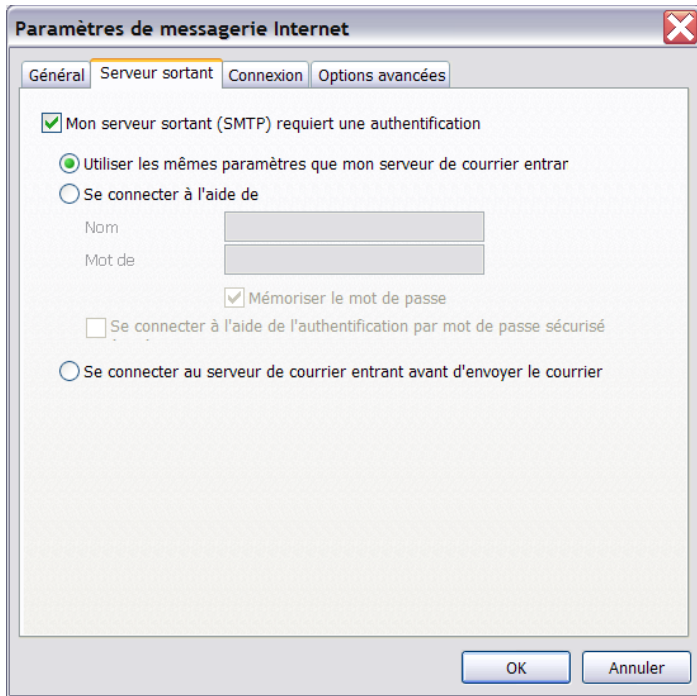

Activez l'option "Mon serveur sortant (SMTP) requiert une authentification".

Sélectionnez "Utiliser les mêmes paramètres que mon serveur de courrier entrant".  
(Si la boîte est utilisée pour recevoir et envoyer.)

OK

## Connexion.

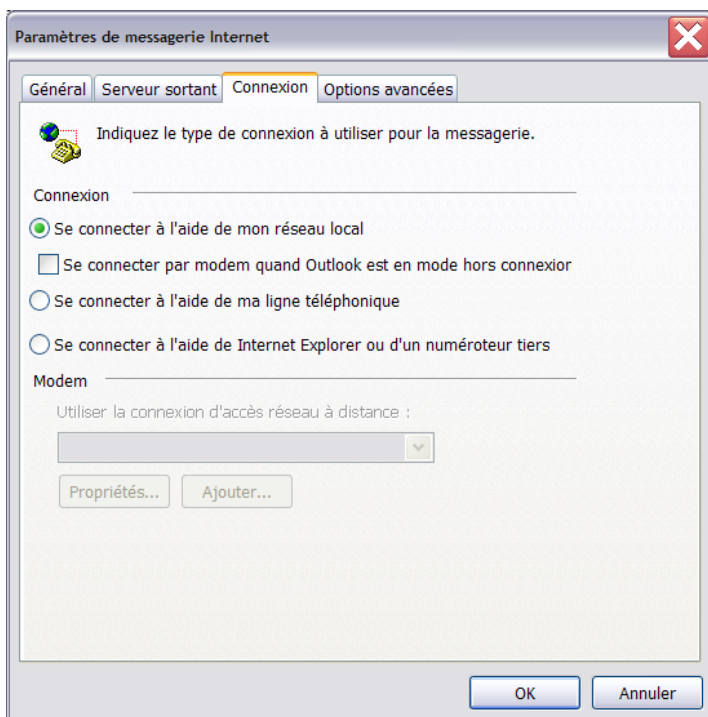

## Options avancées - Pour la version normale

Paramètres de messagerie Internet

Général | Serveur sortant | Connexion | Options avancées

Numéros des ports du

Serveur entrant (POP3) : 110 Par défaut

Ce serveur nécessite une connexion cryptée (SSL)

Serveur sortant (SMTP) : 25

Ce serveur nécessite une connexion cryptée (SSL)

Délais du

Court  Long 1 minute

Remise

Laisser un exemplaire des messages sur le serveur

Supprimer du serveur après 10 jours

Supprimer du serveur après avoir été supprimé du dossier Éléments supprimés

OK Annuler

## Options avancées - Pour la version SMTP sécurisée de Bluewin (Réduit le SPAM)

Paramètres de messagerie Internet

Général | Serveur sortant | Connexion | Options avancées

Numéros des ports du

Serveur entrant (POP3) : 110 Par défaut

Ce serveur nécessite une connexion cryptée (SSL)

Serveur sortant (SMTP) : 587

Ce serveur nécessite une connexion cryptée (SSL)

Délais du

Court  Long 1 minute

Remise

Laisser un exemplaire des messages sur le serveur

Supprimer du serveur après 10 jours

Supprimer du serveur après avoir été supprimé du dossier Éléments supprimés

OK Annuler

Serveur sortant (SMTP) : **587**

# Paramètres Windows Mail

Cliquer sur – Outils – Comptes... -

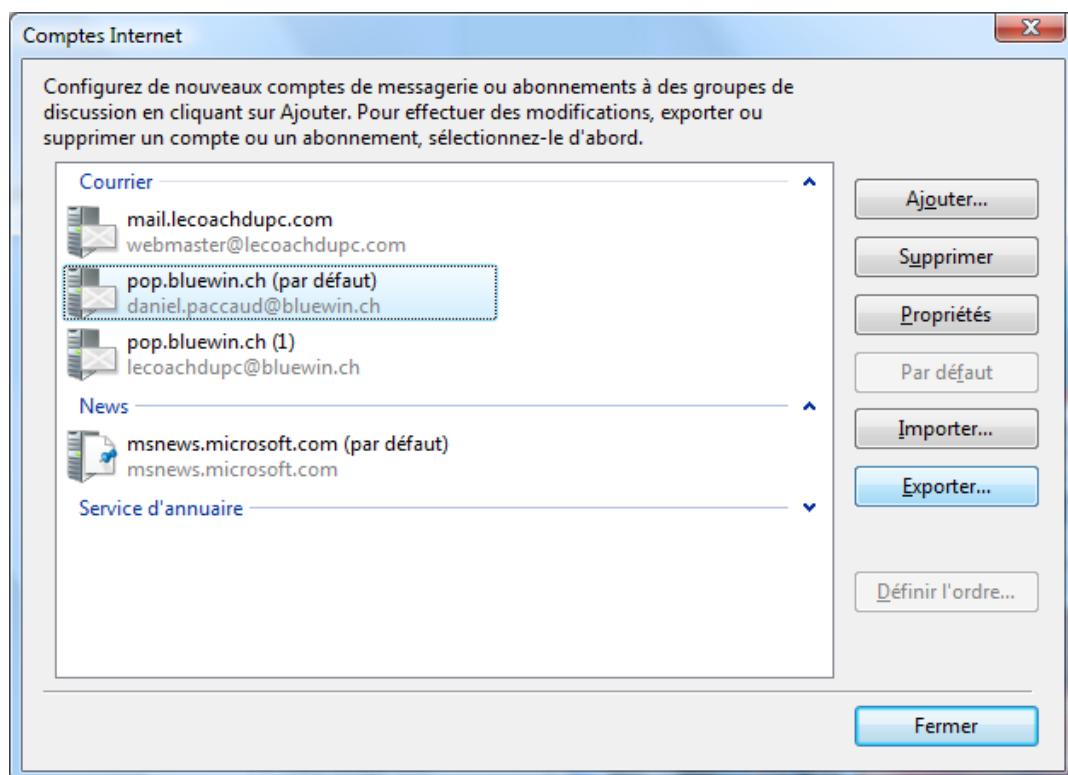

Cliquer sur le bouton « Propriétés »

**Général – Pour la version normale.**

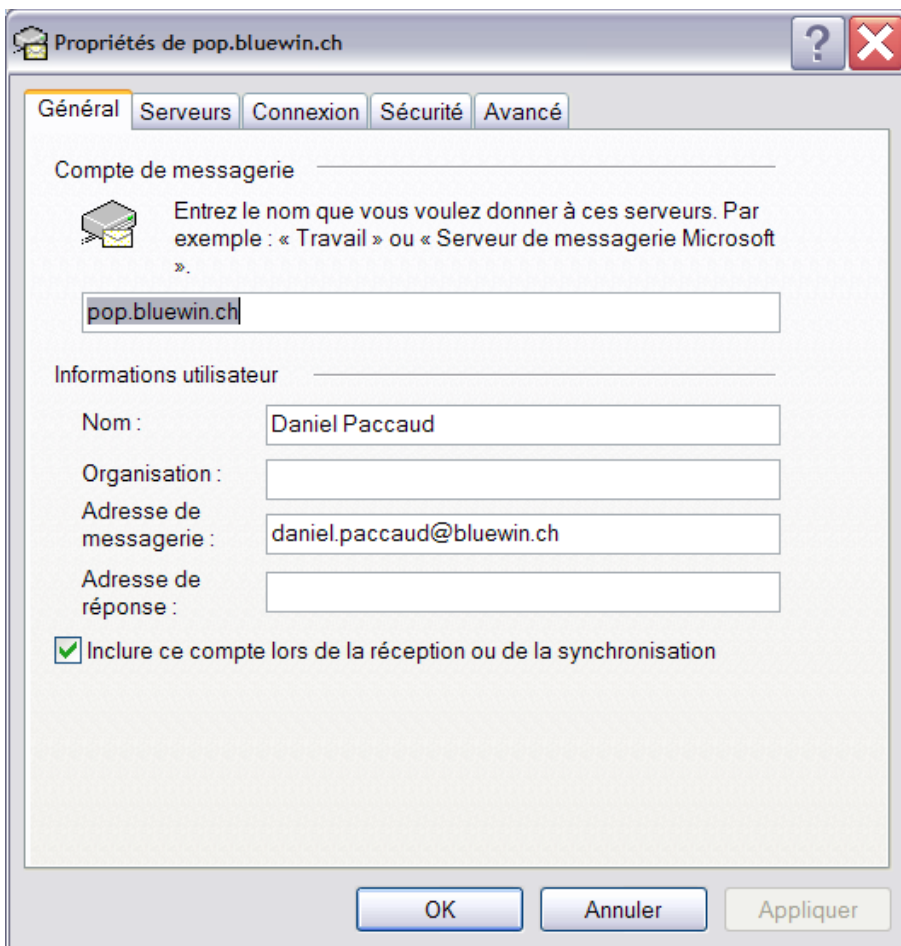

**Général - Pour version Bluewin via Citycable (recevoir via Bluewin – envoyer via Citycable).**

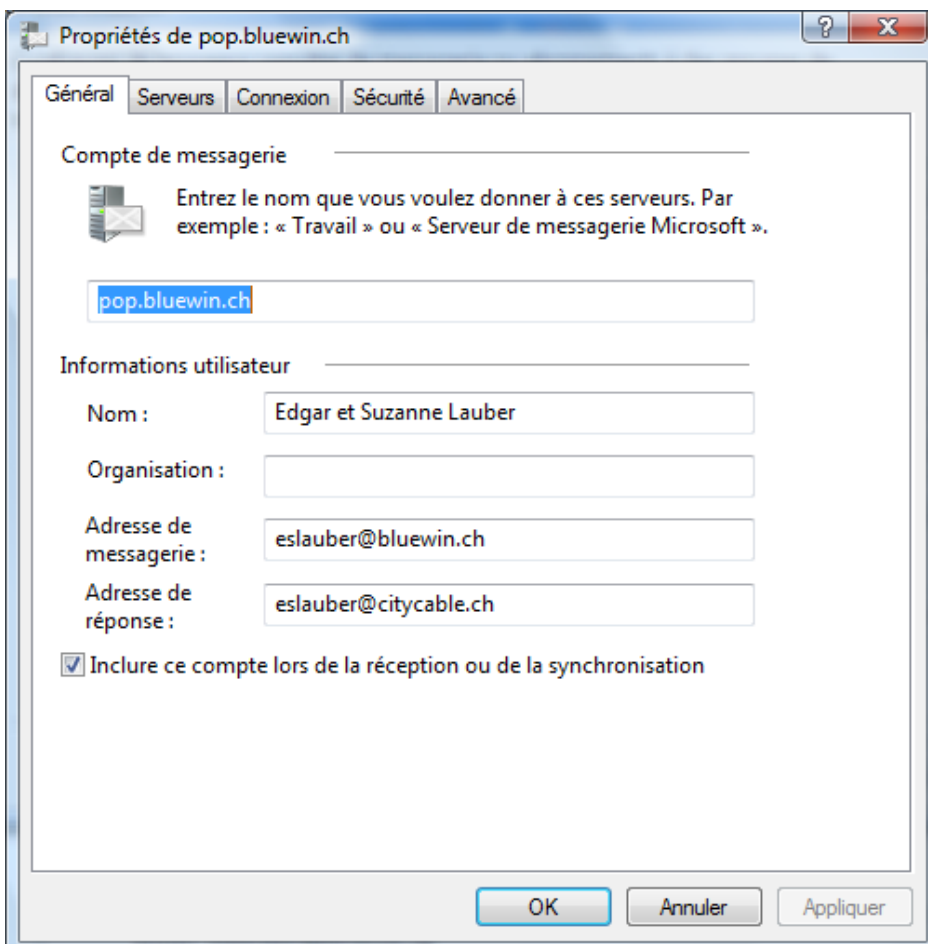

**Serveurs - Pour la version normale (non sécurisée).**

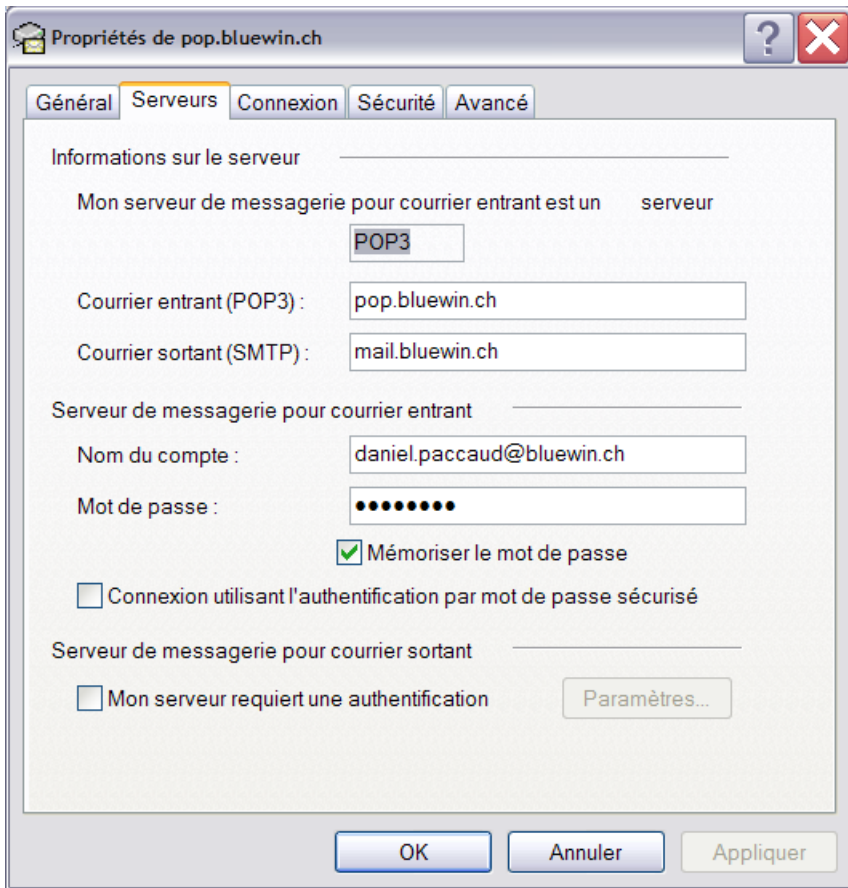

Courrier sortant (SMTP) : **mail.bluewin.ch**

## Serveurs - Pour la version SMTP sécurisée de Bluewin (Réduit le SPAM).

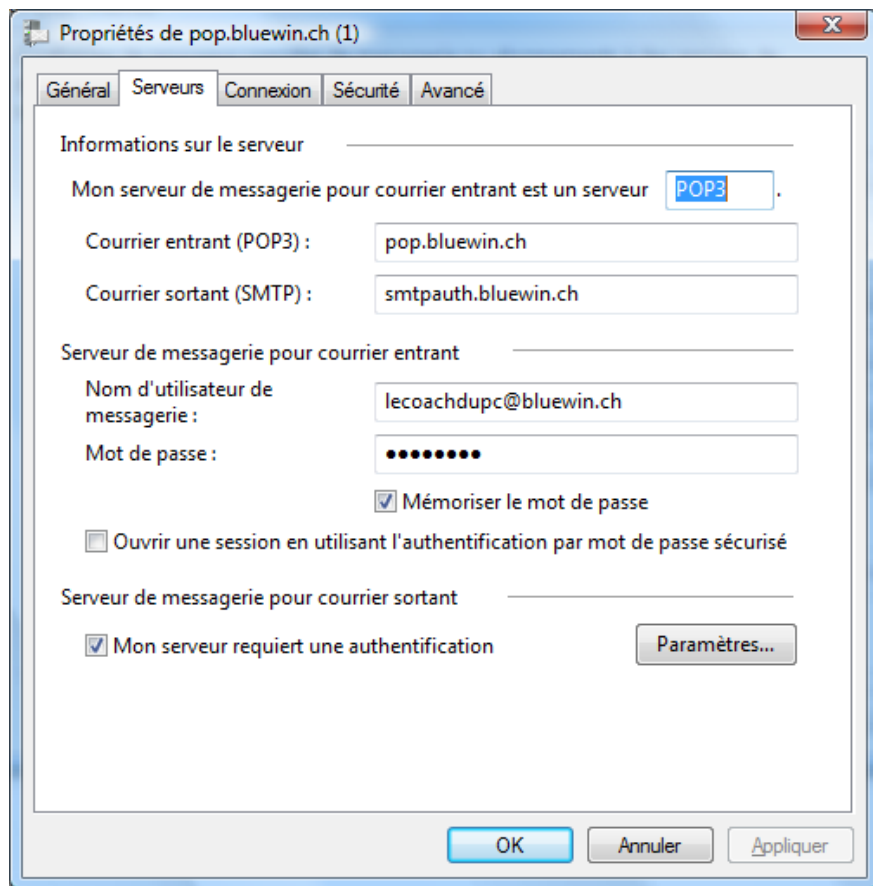

Courrier sortant (SMTP) : **smtpauth.bluewin.ch**

Cocher : « Mon serveur requiert une authentification »,  
cliquer sur « Paramètres ».

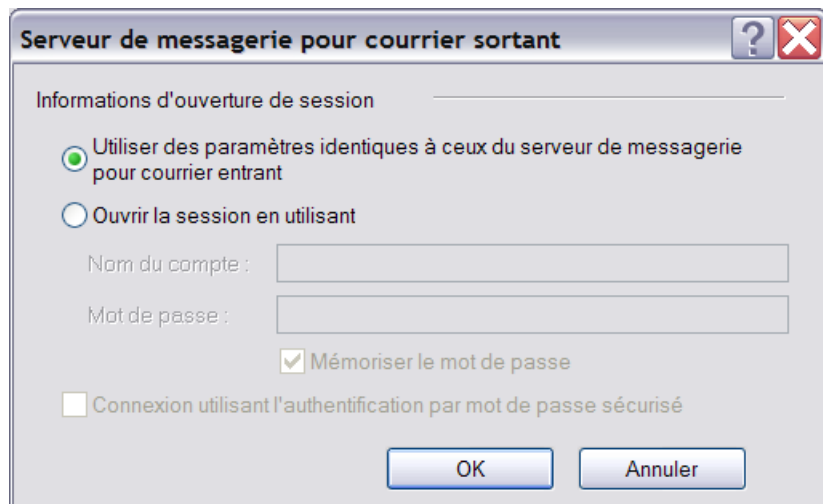

Sélectionner « Utiliser des paramètres identiques à ceux du serveur de messagerie »,  
(Si la boîte est utilisée pour recevoir et envoyer.)  
OK.

## Serveurs - Pour la version Bluewin via Citycable (recevoir via Bluewin – envoyer via Citycable).

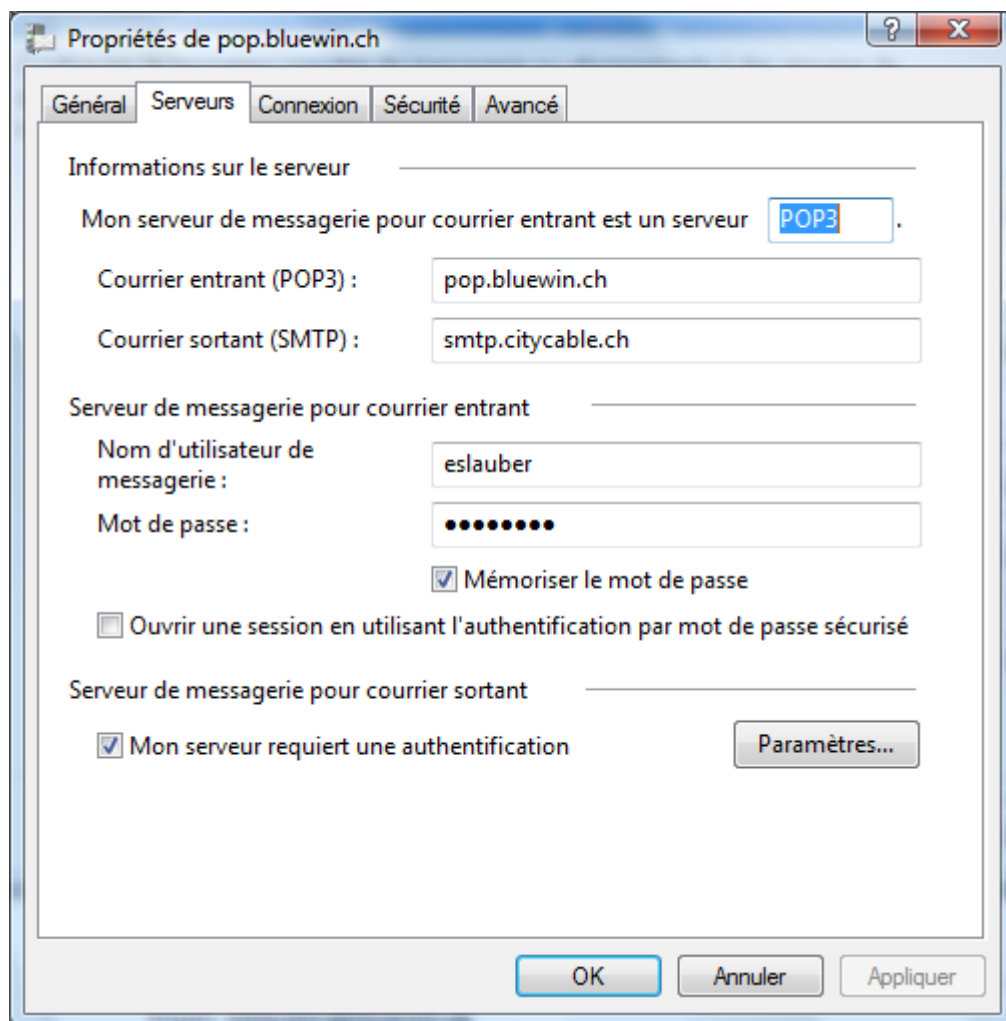

Courrier sortant (SMTP) : **smtp.citycable.ch**

Cocher : « Mon serveur requiert une authentification », cliquer sur « Paramètres ».

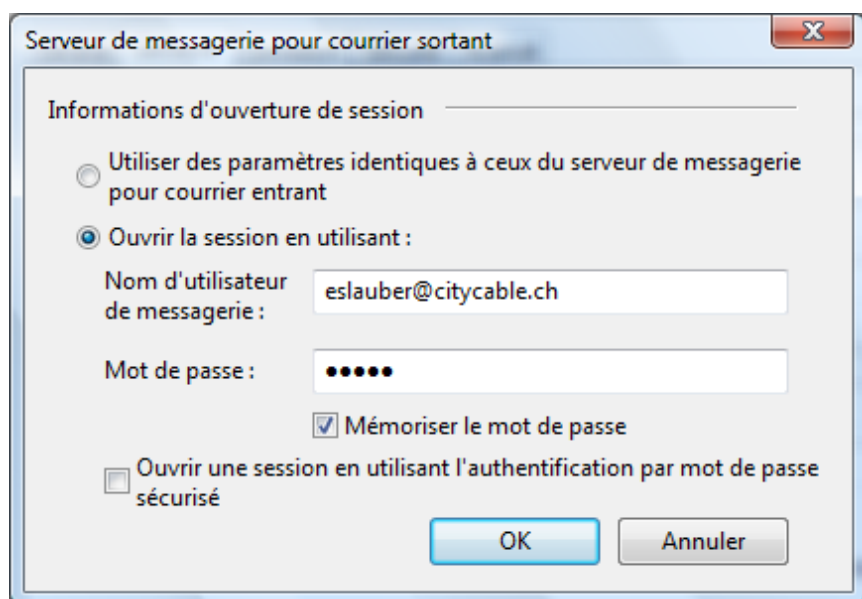

Sélectionner « Ouvrir la session en utilisant »,

Nom d'utilisateur de messagerie : **eslauber.citycable.ch**

Mot de passe : **Passwd Citycable** - Cocher « Mémoriser le mot de passe » -

(Vu que l'envoi des mails se fait via un autre serveur que le courrier entrant.) – OK.

## Connexion.

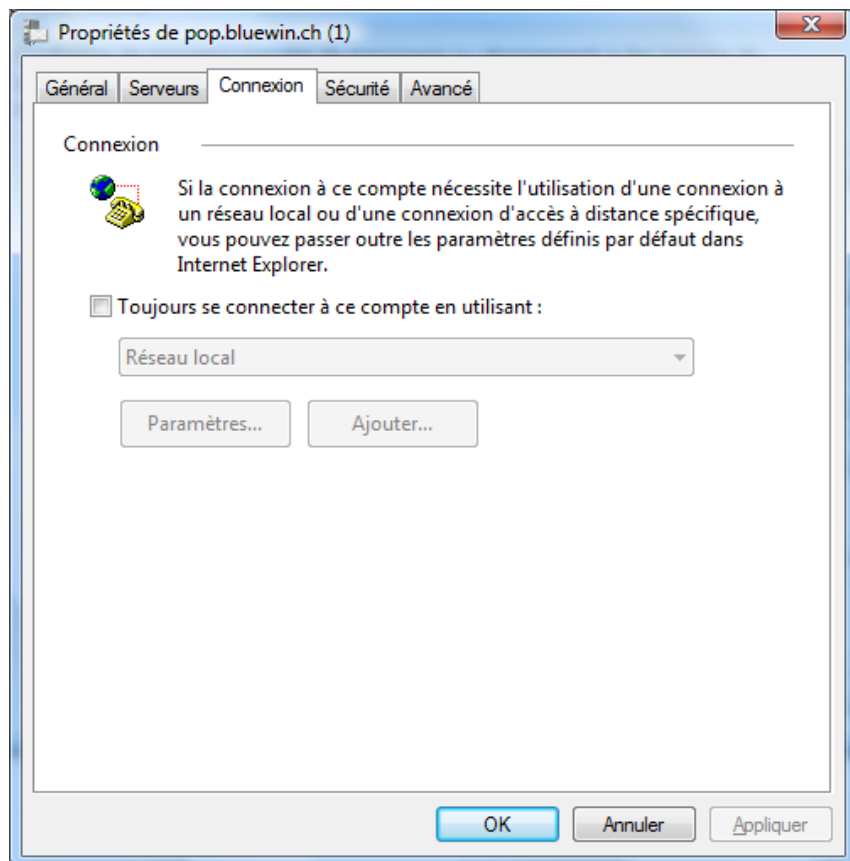

Pas de modification.

## Sécurité.

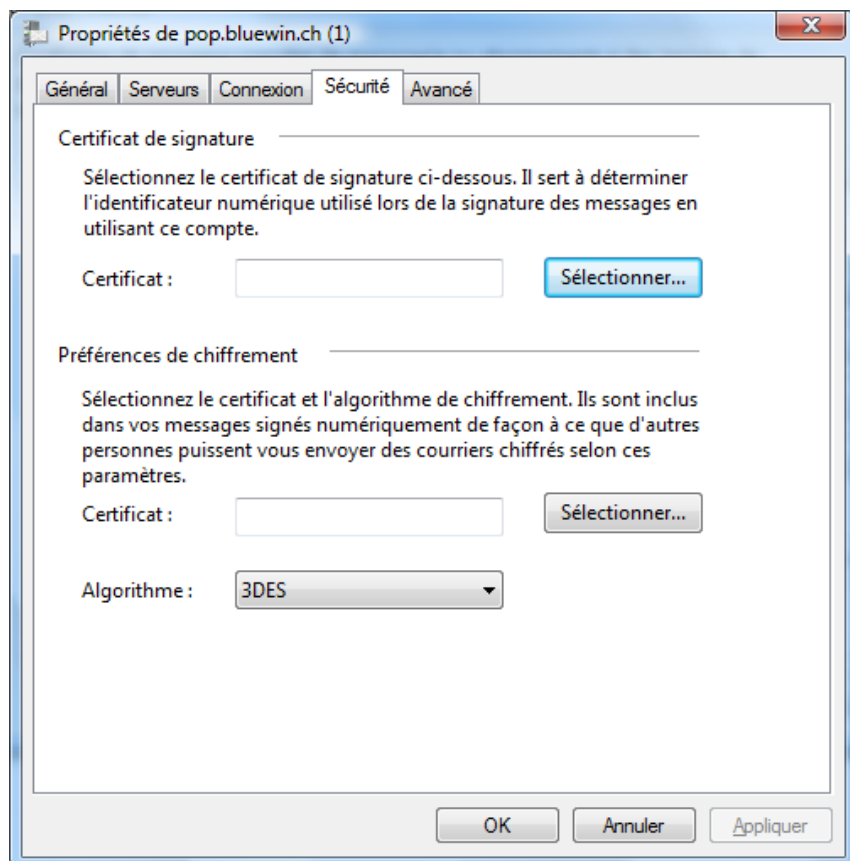

Pas de modification.

## Avancé - Pour la version normale de Bluewin (non sécurisée) et celle de Citycable.

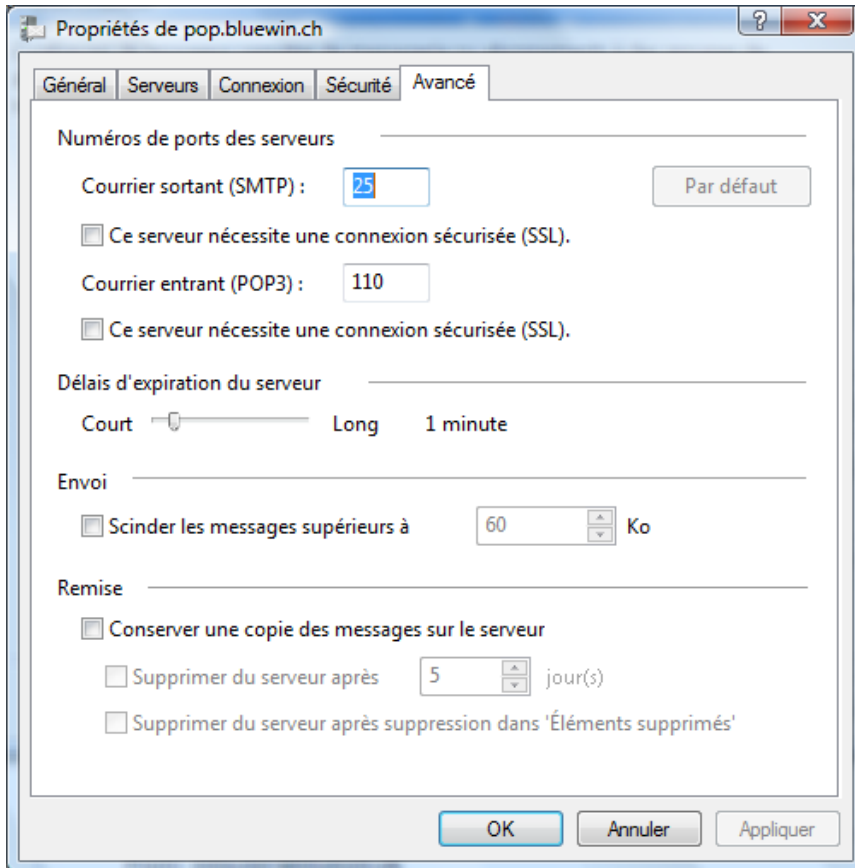

Pas de modification.

## Avancé - Pour la version SMTP sécurisée de Bluewin (Réduit le SPAM).

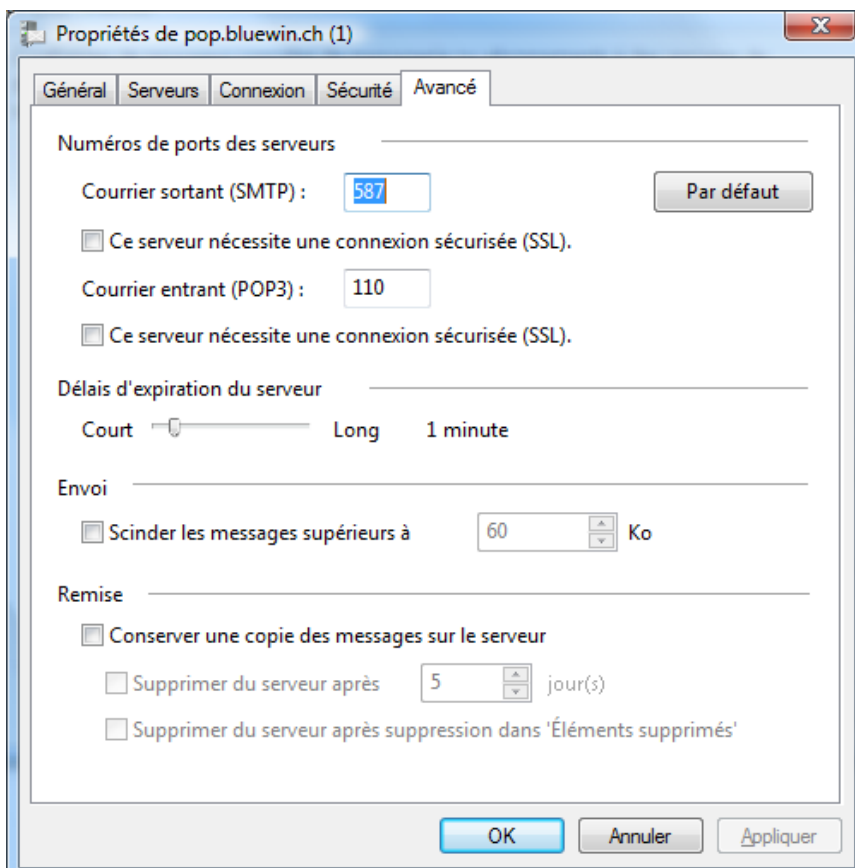

Courrier sortant (SMTP) : **587**

# Configuration Bluewin Complète

## Configurer le serveur pour la boîte de réception

	Cryptage sans SSL	Cryptage avec SSL
POP3	pop.bluewin.ch (port 110)	pop3s.bluewin.ch (port 995)
IMAP4	imap.bluewin.ch (port 143)	imaps.bluewin.ch (port 993)

## Configurer le serveur pour la boîte d'envoi

	Cryptage sans SSL	Cryptage avec SSL
SMTPAUTH (recommandé)	smtpauth.bluewin.ch (port 587)	smtpauths.bluewin.ch (port 465)
SMTP	mail.bluewin.ch (port 25)	smtps.bluewin.ch (port 465)

## Explication des termes.

**POP:** Le "Post Office Protocol" est un protocole de transmission qui permet à un programme de messagerie (ex. Microsoft Outlook) de relever des e-mails depuis un serveur de courrier électronique. Après la transmission, les e-mails sont disponibles uniquement sur l'ordinateur local et non plus sur le serveur de courrier électronique. POP ne nécessite pas de connexion permanente avec le serveur de courrier électronique. La connexion avec le serveur est établie si besoin par le programme de messagerie, avant d'être de nouveau interrompue.

Les fonctions de POP sont très limitées et permettent simplement de lister, relever et supprimer des e-mails sur le serveur de courrier électronique. Pour exploiter d'autres fonctions (comme l'organisation de répertoires hiérarchisés, l'accès simultané à la boîte e-mail via le PC et le portable etc.), il est nécessaire d'utiliser d'autres protocoles comme p. ex. IMAP.

**IMAP:** Successeur du protocole POP. Principale différence avec POP: **les messages restent constamment sur le serveur de courrier électronique et sont transférés uniquement pendant un bref moment sur l'ordinateur local de l'utilisateur** pour être consultés. Les utilisateurs peuvent ainsi accéder à leurs e-mails à partir de différents ordinateurs, y compris les messages déjà consultés. Swisscom recommande d'utiliser IMAP pour les e-mails mobiles, par ex. sur ordinateur portable ou téléphone mobile.

**SMTP:** Protocole d'envoi de messages sur un réseau informatique. Sur Internet, SMTP est utilisé pour les e-mails.

**SMTPAUTH:** Avec un serveur de courrier électronique compatible SMTPAUTH, seuls des expéditeurs authentifiés peuvent envoyer des e-mails. En fait, le serveur demande le nom d'utilisateur et le mot de passe de l'expéditeur. **Ceci vise à éviter l'abus des serveurs de courrier électronique par l'envoi de spams.** Swisscom recommande l'utilisation de SMTPAUTH.

**SSL:** SSL est un protocole de cryptage qui garantit le transfert de données sécurisé sur Internet. Lorsque vous utilisez SSL, la connexion entre votre ordinateur et le serveur de courrier électronique Swisscom est cryptée et ainsi protégée contre l'accès non autorisé.

Veillez noter que les e-mails entre les serveurs de courrier électronique du destinataire ou de l'expéditeur et de Swisscom sont toujours envoyés sans cryptage.

## Les diverses connexions selon le FAI choisi.

### Bluewin

Serveur de courrier entrant (POP3): **pop.bluewin.ch**  
Serveur de courrier sortant (SMTP): **smtpauth.bluewin.ch**  
Nom d'utilisateur: **\*\*\*\*@bluewin.ch**  
Mot de passe: **\*\*\*\*** (sensible à la casse)  
[\*] *Mon serveur requiert une authentification* **(doit être sélectionné).**  
Courrier sortant (SMTP): **587**

Adresse du support sur le site :

[http://fr.bluewin.ch/service\\_clients/index.php/help/email\\_wizard](http://fr.bluewin.ch/service_clients/index.php/help/email_wizard)

---

### Sunrise

Serveur de courrier entrant (POP3):  
    premiumsurf **pop.premiumsurf.ch**  
    mysunrise **pop.mysunrise.ch**  
    freesurf **pop.freesurf.ch**  
Serveur de courrier sortant (SMTP):  
    premiumsurf **smtp-auth.sunrise.ch**  
    mysunrise **smtp-auth.mysunrise.ch**  
    freesurf **smtp-auth.freesurf.ch**  
Nom d'utilisateur:  
    premiumsurf **\*\*\*\*@ sunrise.ch**  
    mysunrise **\*\*\*\*@ mysunrise.ch**  
    freesurf **\*\*\*\*@ freesurf.ch**  
Mot de passe: **\*\*\*\*** (sensible à la casse)  
[\*] *Mon serveur requiert une authentification* **(doit être sélectionné).**  
Courrier sortant (SMTP): **587**

Adresse du support sur le site :

<http://www.sunrise.ch/fr/privatkunden/kundendienst/k-internet/k-email/kundendienst-email-anleitungen/kundendienst-email-konfigurieren-mit-windows.htm>

---

## Citycable

Serveur de courrier entrant (POP3): **pop.citycable.ch**  
Serveur de courrier sortant (SMTP): **smtp.citycable.ch**  
Nom d'utilisateur: **\*\*\*\*@citycable.ch**  
Mot de passe: **\*\*\*\*** (sensible à la casse)  
[\*] *Mon serveur requiert une authentification (doit être sélectionné).*  
Courrier sortant (SMTP): **25** (défaut)

Adresse du support sur le site :

<http://www.citycable.ch/modules/wfchannel/index.php?pagenum=36>

---

## Cablecom

Serveur de courrier entrant (POP3): **pop.hispeed.ch**  
Serveur de courrier sortant (SMTP): **smtp.hispeed.ch**  
Nom d'utilisateur: **\*\*\*\*@hispeed.ch**  
Mot de passe: **\*\*\*\*** (sensible à la casse)  
**Pas d'authentification** demandée (paramètres par défaut).  
Courrier sortant (SMTP): **25** (défaut)

Adresse du support sur le site :

[https://service.cablecom.ch/scp/consumer.portal?\\_nfpb=true&\\_pageLabel=HSPInetTechSuppLanding&lang=fr&ref=support\\_hsp](https://service.cablecom.ch/scp/consumer.portal?_nfpb=true&_pageLabel=HSPInetTechSuppLanding&lang=fr&ref=support_hsp)

---

## Orange

Serveur de courrier entrant (POP3): **pas d'offre.** (Ne supporte que Bluewin et Sunrise.)  
Serveur de courrier sortant (SMTP):  
    clients privés **dsl.smtp.orangemail.ch**  
    clients business **dslpro.smtp.orangemail.ch**  
**Pas d'authentification** demandée (paramètres par défaut).  
Courrier sortant (SMTP): **25** (défaut)

---

## Tele2

Serveur de courrier entrant (POP3): **pop.tele2.ch**  
Serveur de courrier sortant (SMTP): **smtp.tele2.ch**  
Nom d'utilisateur: **\*\*\*\*@tele2.ch**  
Mot de passe: **\*\*\*\*** (sensible à la casse)  
**Pas d'authentification** demandée (paramètres par défaut).  
Courrier sortant (SMTP): **25** (défaut)

Adresse du support sur le site :

<http://www.fr.tele2internet.ch/index.phtml?1192379863>

---

## Live Hotmail (pour XP, impossible à configurer sur Vista.)

Serveur de courrier entrant (POP3): **pop3.live.com**  
Serveur de courrier sortant (SMTP): **smtp.live.com**  
Nom d'utilisateur: **\*\*\*\*@hotmail.com**  
Mot de passe: **\*\*\*\*** (sensible à la casse)  
**Pas d'authentification** demandée (paramètres par défaut).  
Courrier sortant (SMTP): **25** (défaut)

Adresse du support sur le site :

<http://help.live.com/help.aspx?project=mailfull&market=fr-CH>

---

## Sites hébergés par Infomaniak

Serveur de courrier entrant (POP3): **mail.nomdusite.ch**  
Serveur de courrier sortant (SMTP): **mail.nomdusite.ch**  
Nom d'utilisateur: **\*\*\*\*@nomdusite.ch**  
Mot de passe: **\*\*\*\*** (sensible à la casse)  
[\*] Mon serveur requiert une authentification **(doit être sélectionné)**.  
Courrier sortant (SMTP): **587** (défaut)

Adresse du support sur le site :

---

## Hotmail, Live et MSN de Microsoft

Serveur de courrier entrant (POP3): **pop3.live.com (SSL, port 995)**  
Serveur de courrier sortant (SMTP): **smtp.live.com (SSL, port 587, avec authentification)**  
Nom d'utilisateur: **\*\*\*\*@hotmail.com ou \*\*\*@msn.com**  
Mot de passe: **\*\*\*\*** (sensible à la casse)  
[\*] Mon serveur requiert une authentification **(doit être sélectionné)**.  
Courrier sortant (SMTP): **587 SSL coché**  
Courrier entrant (POP): **995 SSL coché**

Adresse du support sur le site :

**Remarque :** Ne pas créer le compte avec l'adresse **\*\*\*@hotmail.com** ou **\*\*@msn.com** mais **l'introduire après coup** pour éviter le blocage automatique de la procédure.

---